

## Oxigenioterapia de forma Racional no paciente com COVID-19

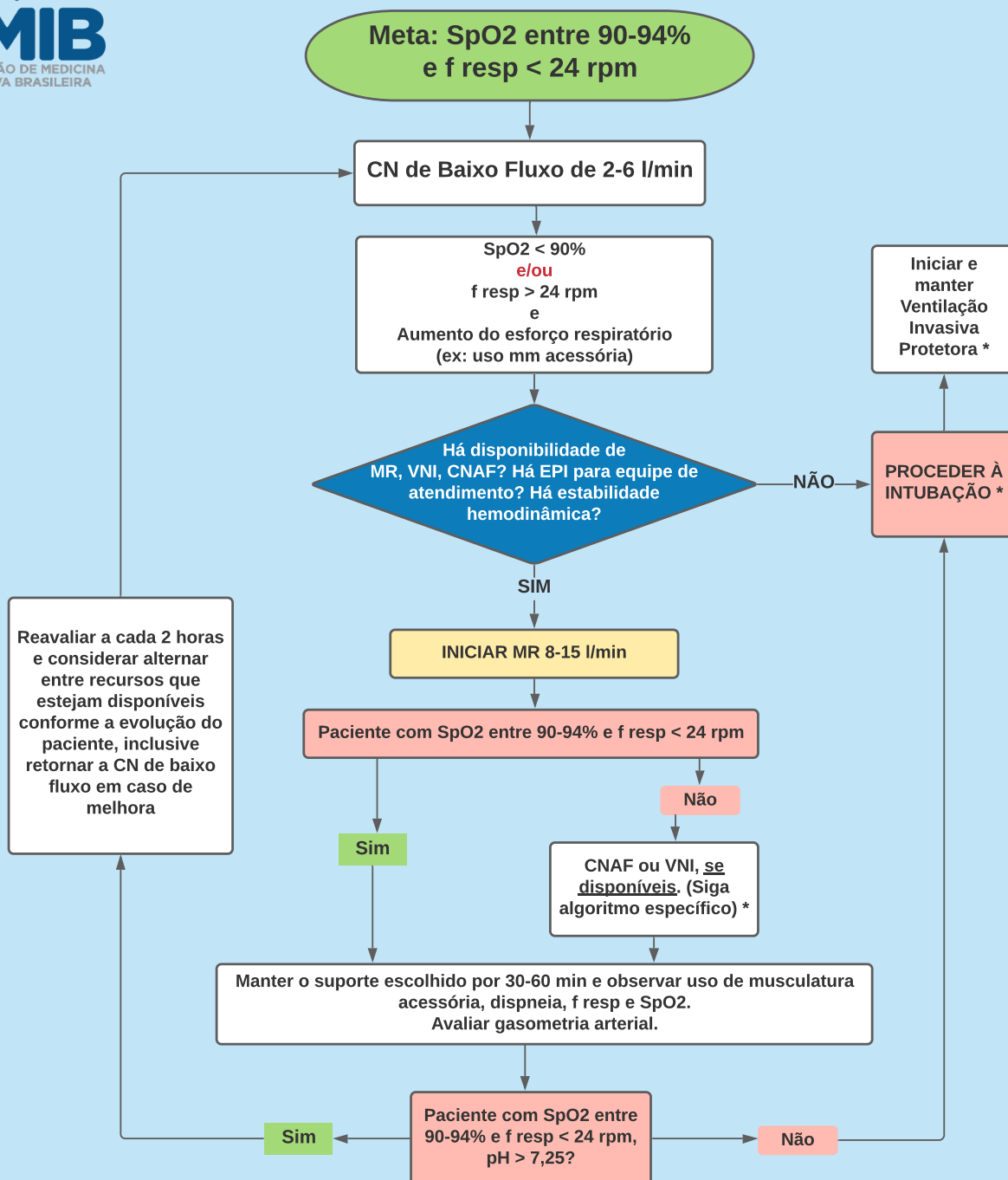

### IMPORTANTE:

Evitar a hiperóxia (SpO<sub>2</sub> ou SaO<sub>2</sub> = 95% ou superior)

#### • Exceções:

- Sobre máscara de Venturi e máscara tipo "tenda": na ausência dos recursos com MR, VNI ou CNAE, podem ser usadas com o fluxo mínimo de O<sub>2</sub> necessário para assegurar a meta de oxigenação acima.

Em todas as situações:

Usar todos os cuidados para equipe cuidadora com EPI para procedimento aerossolizante e filtro HEPA.

### Abreviaturas usadas:

CN = Cateter Nasal  
VNI = Ventilação Não-Invasiva com Pressão Positiva  
CNAF = Cateter Nasal de Alto Fluxo  
MR = Máscara com Reservatório de O<sub>2</sub> não reinalante  
SpO<sub>2</sub> = Saturação de O<sub>2</sub> medida no Oxímetro de Pulso  
SaO<sub>2</sub> = Saturação de O<sub>2</sub> obtida na Gasometria Arterial  
EPI = Equipamento de Proteção Individual

\* Vide Algoritmo específico sobre o tema para mais detalhes